

#### UWAGA

Wszystkie wymiary podane na rysunku muszą zostać sprawdzone na miejscu budowy.

W przypadku różnic kontaktować się z autorami projektu.

Elementy stalowe ze stali nierdzewnej lub malowane proszkowo.

Elementy ocynkowane malować proszkowo- kolor szary do

uzgodnienia z Architektem.

Zadaszenie wykonane w systemie naciągów oraz mocować z profili okrągłych.

Szkło hartowane, bezpieczne.

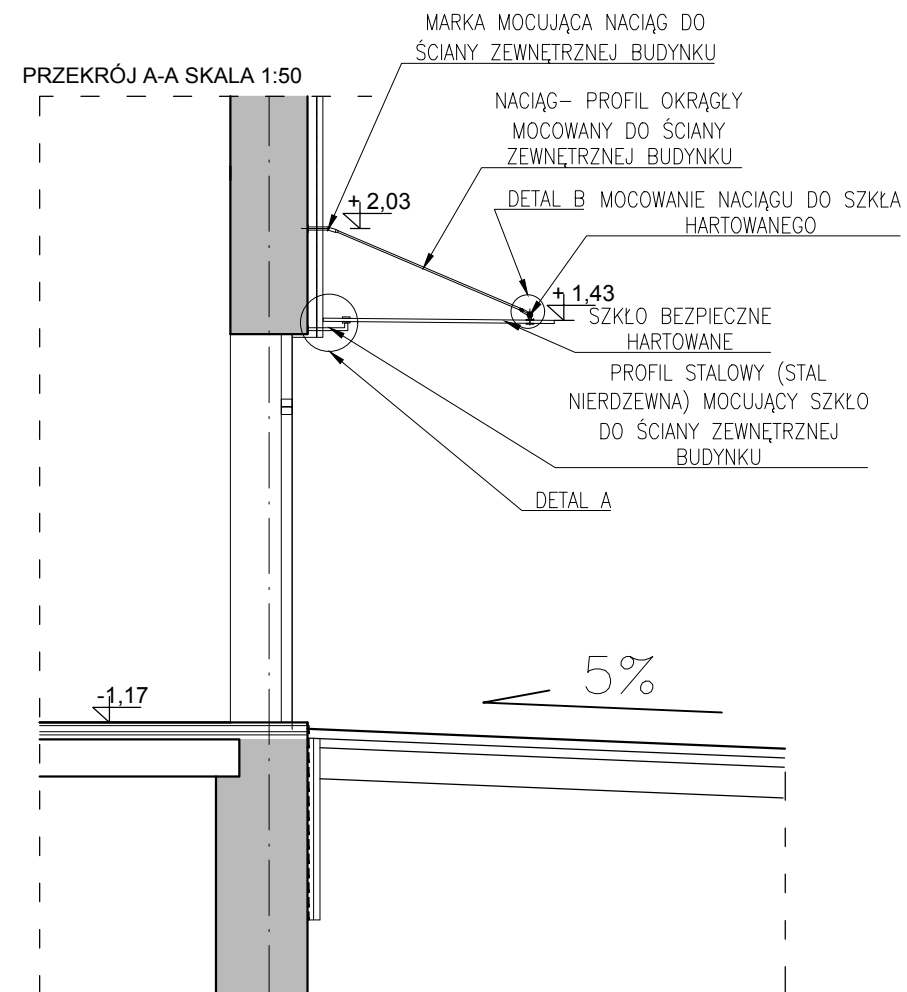

DETAL A- PROFIL STALOWY SKALA 1:5

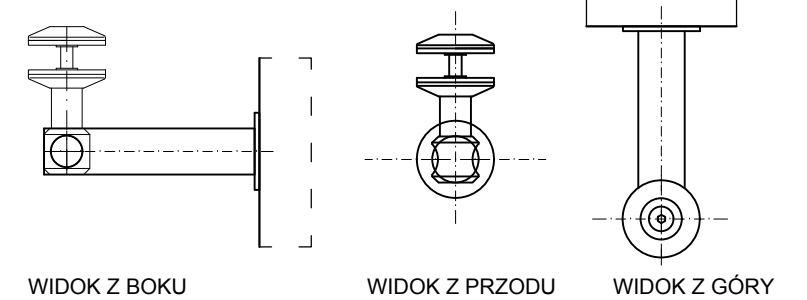

DETAL B- PROFIL STALOWY SKALA 1:5

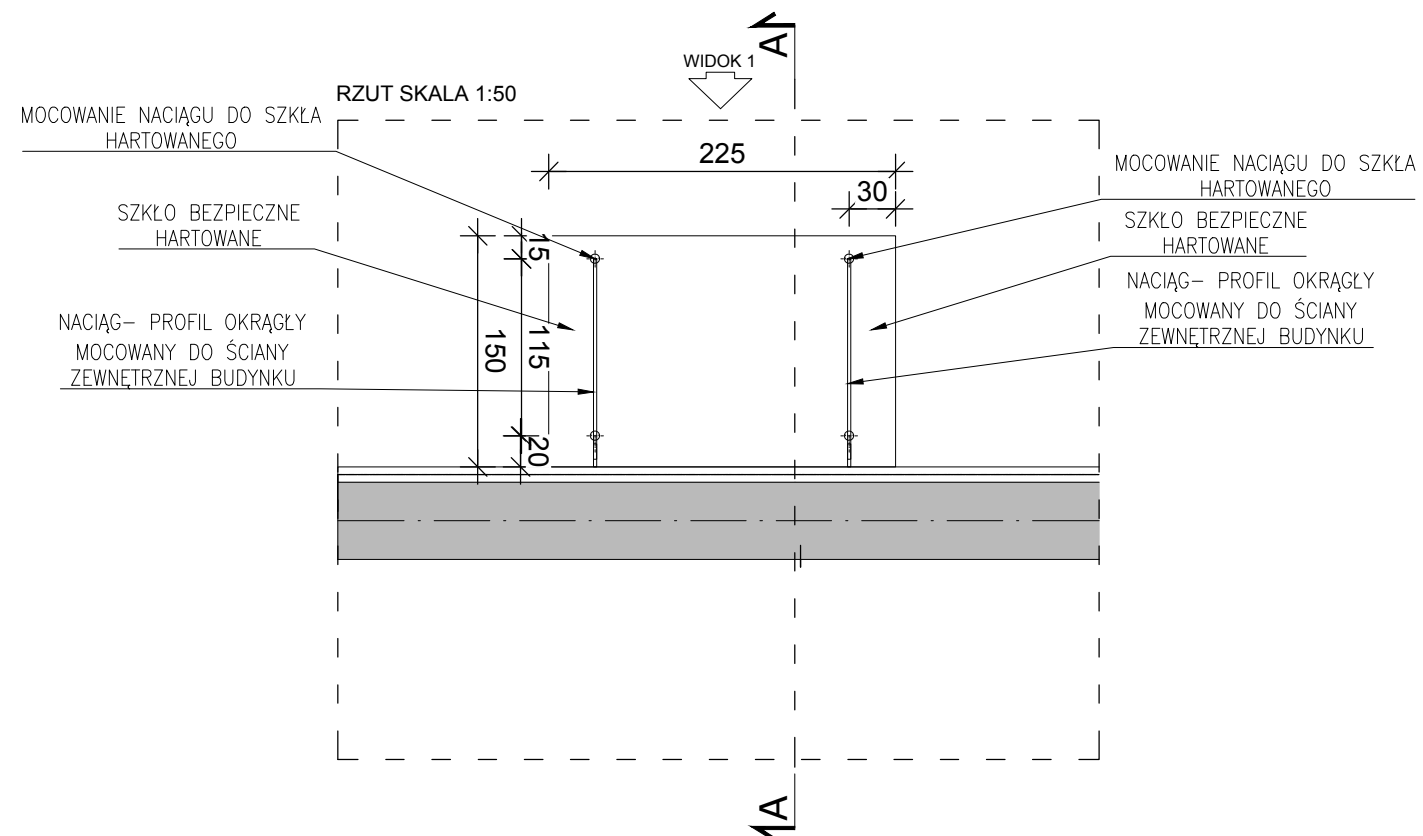
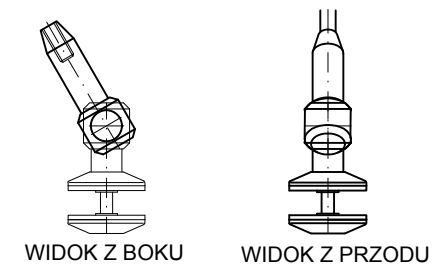

Inwestycja:

PRZEBUDOWA I REMONT BLOKU  
SPORTOWEGO ZESPOŁU SZKÓŁ NR 9  
W SUWAŁKACH PRZY UL. KLONOWEJ 51  
DZ. NR EWID. 23669  
OBRĘB NR 04 MIASTO SUWAŁKI.

Inwestor:

MIASTO SUWAŁKI  
UL. MICKIEWICZA 1  
16-400 SUWAŁKI

Jednostka projektowa:

**Ptaszyński Architektura**  
ROMAN PTASZYŃSKI  
ul. dr Ireny Białówny 9/6  
15-437 Białystok

Faza opracowania:

PROJEKT WYKONAWCZY

Rysunek:

DASZEK NAD WEJŚCIEM

Branża:

Architektura: Nr upraw.: Podpis:

Projektant:

mgr inż. arch. Roman Ptasiński BŁ-PKK-11/03

Opracowała:

mgr inż. arch. Diana Zajkowska

Sprawdzający:

mgr inż. arch. Jarosław B. Ptasiński BŁ-PKK-10/03

Projekt jest chroniony prawem autorskim. Projekt architektoniczny jest projektem nadrzędnym, wszystkie nieścisłości konsultować z Głównym Projektantem

Nr proj.: Skala: Data: Nr rys.: Rev.

PT-26/2016 1:100 31/10/2016 A-12 A